

# INFO

4/2021  
[www.alcaplast.ge](http://www.alcaplast.ge)

11. 10. 2021

მცირე ზომის დაბალი  
სანიაღვრე არხები

უყანგავი ფოლადის  
სამრეწველო სადინარი

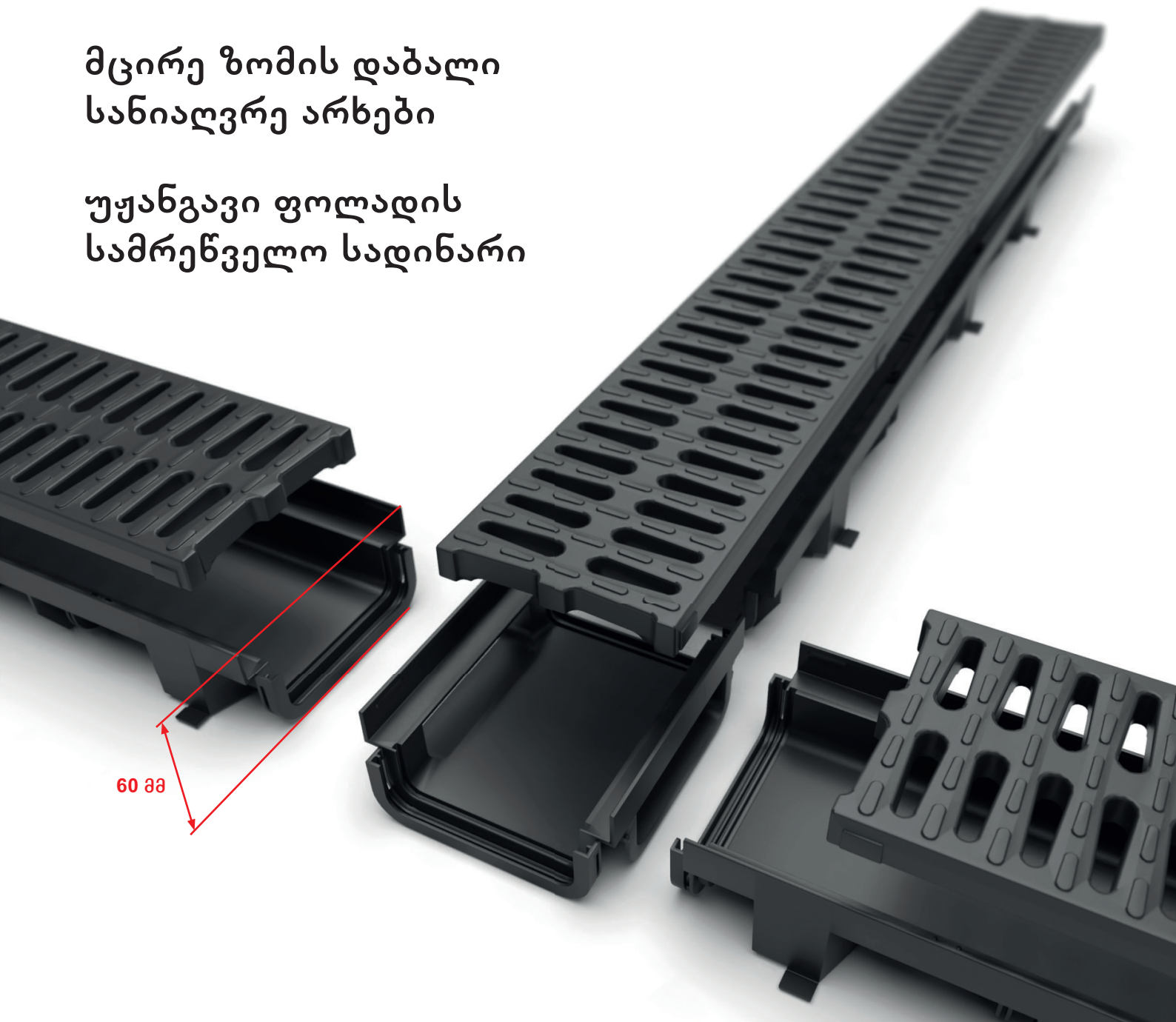

60 mm

დაბალი სადრენაჟე არხები **LOW** ..... 3

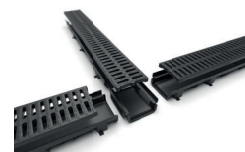

ფარების ნაკრები ..... 9

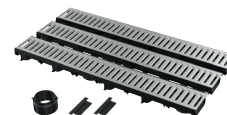

უჟანგავი ფოლადის სამრეწველო სადინარი ..... 11



ბავშვის დასაჯდომი უნიტაზისთვის **A68 UNIVERSAL** ..... 17



შავი-მატი პროგრამის გაფართოება ..... 18



შავი სანიაღვრე სპილენძის ქსელით **apz10** შავი-სპილენძი ..... 20



მუხლი ორი ფიტინგით **p157Z** ..... 21



ახალი პროდუქტების რეესტრი ..... 22

## დაბალი სადრენაჟე არხები დაბალი

მცირე ზომის სადრენაჟე არხები დატვირთვის კლასით A15 (12.5ტ) და B125 (12.5ტ) განკუთვნილია სახლის გარშემო გამოსაყენებლად, საფეხმავლო ადგილების სანიაღვრედ ან იქ სადაც საჭიროა მინიმალური სამონტაჟო სიღრმე. სადინარის კორპუსი დამზადებულია პოლიპროპილენისგან, რომელიც მდგრადია მექანიკური, ქიმიური და თერმული დაზიანების მიმართ. მისი სიმსუბუქე ამარტივებს სადინარების მართვას და მონტაჟს.

- ტერასები
- საცხოვრებელი კორპუსები, ავტოფარეხები
- ღია ადგილები, პარკები, სპორტული მოედნები



-  დატვირთვის კლასი
-  დატვირთვის კლასი
-  ულტრაიისფერი სხივებისადმი მდგრადი მასალა
-  თერმო მდგრადი მასალა
-  ყინვაგამძლე მასალა
-  ჩამკეტი მექანიზმი

**6**  
წლიანი გარანტია

სიახლე

დაბალი სადრენაჟე არხები დაბალი



მონტაჟის დადაბლებული სიმაღლე 60 მმ

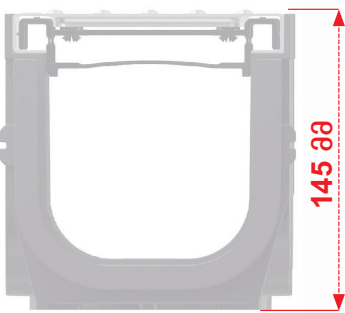

პროფესიონალური სადრენაჟე არხები



შემცირებული სადრენაჟო არხები

ორი დატვირთვის კლასი, სამი ბადე მასალა

გალვანზირებული გრილები  
გალვანზირებული ზედაპირი აღარ  
კოროზირდება.

პლასტიკური გისოსები  
მზადდება პოლიპროპილენის  
უაღრესად ყინვაგამძლეა, ქიმიური და  
UV რადიაციული

კომპოზიტური ბადეები  
დამზადებულია პოლიპროპილენისგან,  
სავსე ტალკით ფხვნილით უფრო დიდი  
დატვირთვისუნარიანობისთვის.

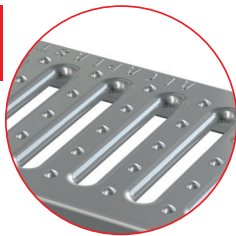

მოცინკული ცხაური



პლასტმასის ცხაური -  
ნაცრისფერი

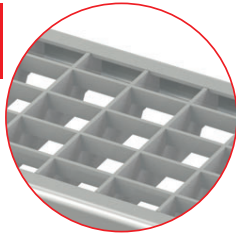

მოცინკული ცხაური



კომპოზიტური ცხაური

ჩამკეტი მექანიზმი

ერთ მხარეს არის სპაიკი და მეორე მხარეს სპეციალური პაზა. ლარში სპაიკის დარტყმით იქმნება საიმედო კავშირი. ამდენად დამაკავშირებელი არხები თავად იჭერენ ხაზს.



# დაბალი სადრენაჟე არხები LOW

## მოდულური სისტემა

ზედაპირული სადრენაჟე სისტემა უზრუნველყოფს მარტივ კავშირს წინა და გვერდითი მიმართულებით და ცვლადი კავშირი სანიაღვრე და შემოდინება. ღრძილს აქვს სტანდარტული ზომა 1 მ და მისი ადვილად დაჭრა შესაძლებელია ნებისმიერ ადგილას.

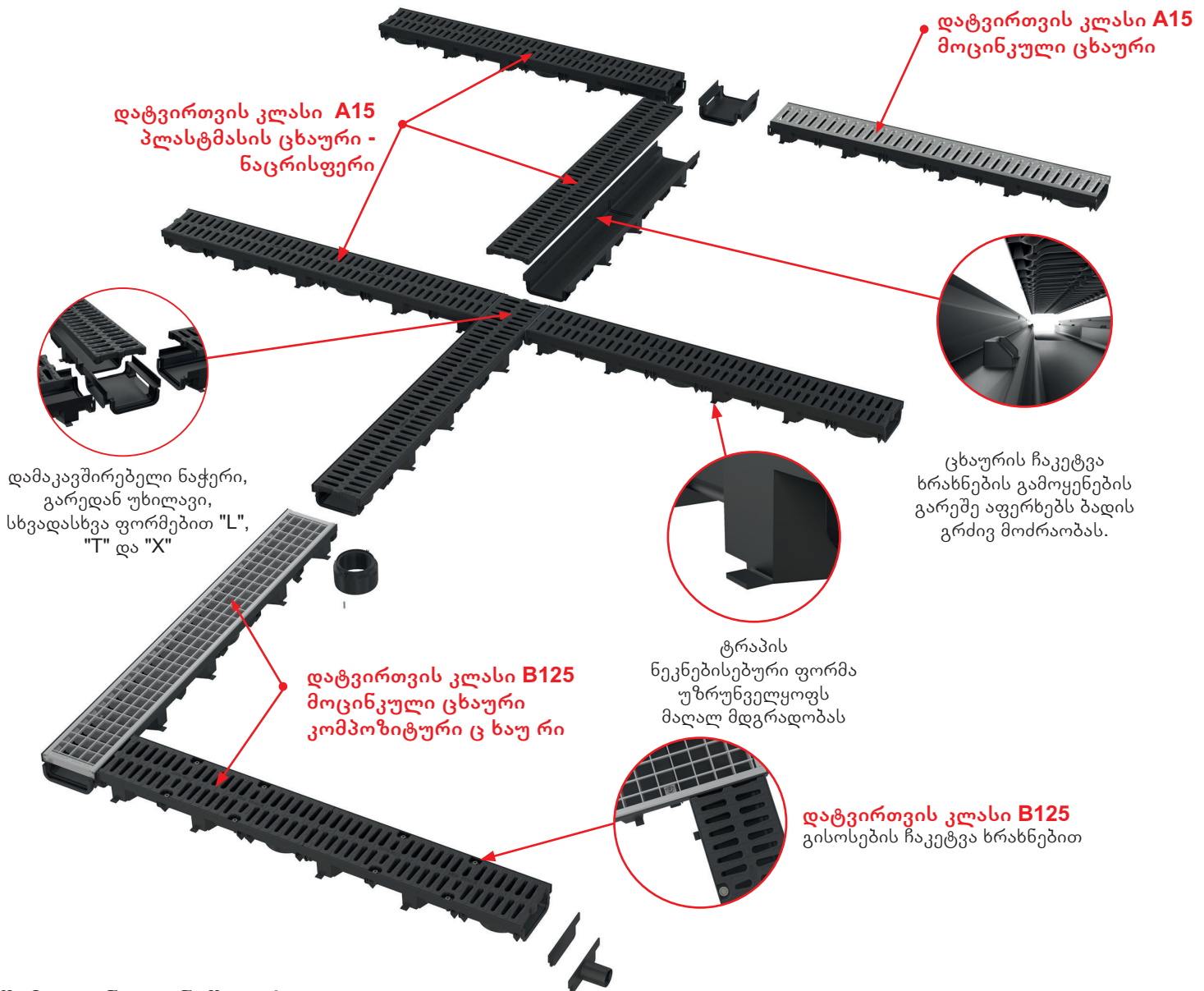

## შემადგენელი ნაწილები



**AVZ-P018**

კავშირის ბოლო შემსვლელი ღარისთვის DN40- ის ბოლოს



**AVZ-P017**

სანიაღვრე არხის დამხშობი თავსახური



**AVZ-P016**

კანალიზაციასთან დასაკავშირებელი საყელური DN110

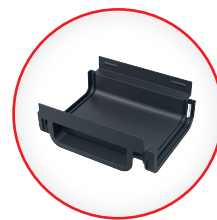

**AVZ-P015**

დამაკავშირებელი ნაწილი გარე ღარისთვის AVZ112

სიახლე

# დაბალი სადრენაჟე არხები LOW

## ინსტალაციის ძირითადი უპირატესობები

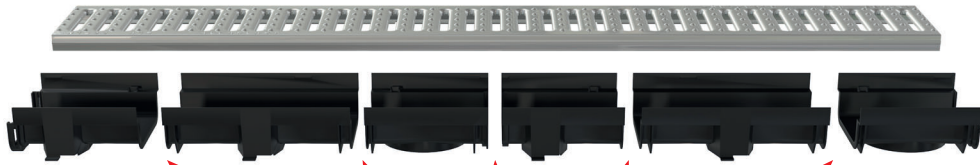

ტრაპი შეიძლება გადაიჭრას ნებისმიერ ადგილას, მთელ სიგრძეზე.

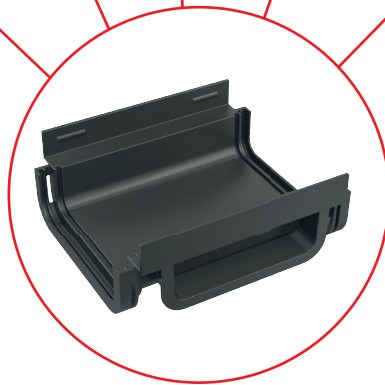

ხუთი წინასწარ განსაზღვრული ნაკადის შემცირების ადგილი იძლევა დამაკავშირებელი ნაწილის შეერთების საშუალებას.



წინასწარ გამზადებული ჩაღრმავება ხვრელის მარტივად გამოსაყვანად და შემდგომ ნალექის სადინარის მისამაგრებლად.

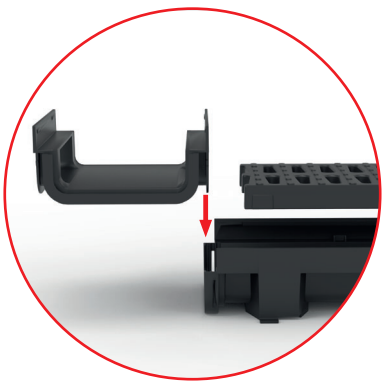

ყველა ნაწილს აქვს სპაიკი ერთ მხარეს და სპეციალური მეორე მხარეს. ამ ღარში სპაიკზე დარტყმით იქმნება საიმედო კავშირი.



AVZ-P015 დამაკავშირებელი ნაჭრის მიმაგრებით ნაკადის შემცირებულ სხეულზე შესაძლებელია 0.5 მ სიგრძის მიღება.



AVZ-P015 დამაკავშირებელი ნაწილის მიმაგრება ნაკადის შემცირებულ სხეულზე, შესაძლებელია 1 მ სიგრძის მიღება.

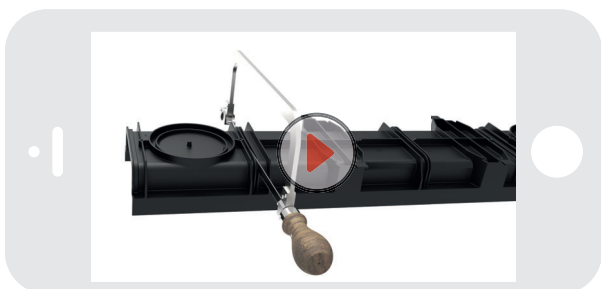

მონტაჟის ვიდეო



სიახლე

**AVZ112-R102**

სადრენაჟე არხი 60 მმ პლასტმასის ჩარჩოთი და მოცინკული ცხაურით "C" პროფილით A15



|                              |                |
|------------------------------|----------------|
| რაოდენობა (ყუთი) AVZ112-R102 | 1 ცალი         |
| ზომები (ცალი)                | 1010×137×60 მმ |
| წონა (ცალი)                  | 0,8612 კგ      |
| EAN                          | 8595580572198  |

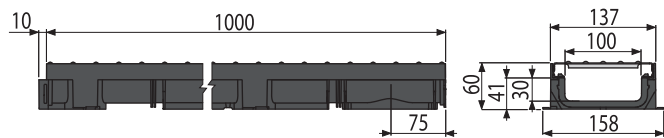

**AVZ112-R501**

სადრენაჟე კანალი 60 მმ, პლასტმასის ჩარჩოთი და ბადეთი A15



|                              |                |
|------------------------------|----------------|
| რაოდენობა (ყუთი) AVZ112-R501 | 1 ცალი         |
| ზომები (ცალი)                | 1010×137×60 მმ |
| წონა (ცალი)                  | 1,316 კგ       |
| EAN                          | 8595580572181  |

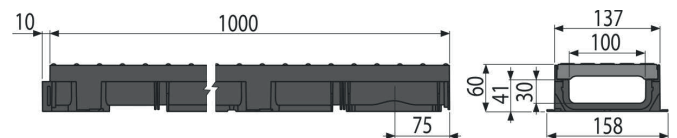

**AVZ112-R103**

სადრენაჟე არხი 60 მმ პლასტმასის ჩარჩოთი და მოცინკული ცხაურით პროფილით B125



|                              |                 |
|------------------------------|-----------------|
| რაოდენობა (ყუთი) AVZ112-R103 | 1 ცალი          |
| ზომები (ცალი)                | 1010×132×137 მმ |
| წონა (ცალი)                  | 0,8612 კგ       |
| EAN                          | 8595580574918   |

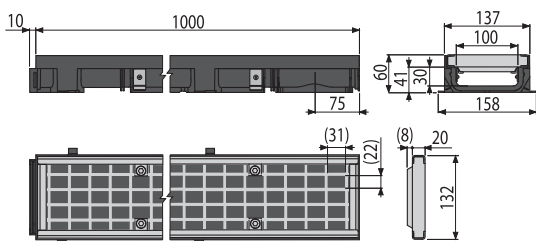

**AVZ112-R402**

სადრენაჟე კანალი 60 მმ, პლასტმასის ჩარჩოთი და ბადეთი B125

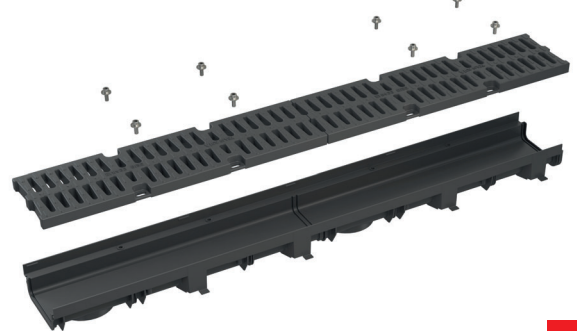

|                              |                 |
|------------------------------|-----------------|
| რაოდენობა (ყუთი) AVZ112-R402 | 1 ცალი          |
| ზომები (ცალი)                | 1010×132×137 მმ |
| წონა (ცალი)                  | 1,316 კგ        |
| EAN                          | 8595580574925   |

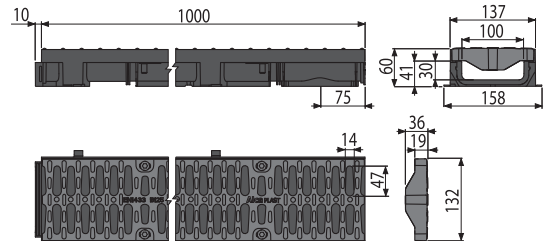

**AVZ-P015**

დამაკავშირებელი ნაწილი გარე ლარისთვის AVZ112

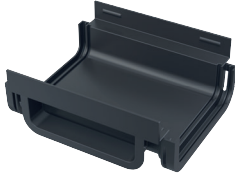

|                                  |               |
|----------------------------------|---------------|
| რაოდენობა (ყუთი) <b>AVZ-P015</b> | 50 ცალი       |
| ზომები (ცალი)                    | 162×137×60 მმ |
| წონა (ცალი)                      | 0,1298 კგ     |
| EAN                              | 8595580572556 |

**AVZ-P016**

კანალიზაციასთან დასაკავშირებელი საყელური DN110



|                                  |               |
|----------------------------------|---------------|
| რაოდენობა (ყუთი) <b>AVZ-P016</b> | 50 ცალი       |
| ზომები (ცალი)                    | 116×116×67 მმ |
| წონა (ცალი)                      | 0,0954 კგ     |
| EAN                              | 8595580572563 |

**AVZ-P017**

სანიაღვრე არხის დამხშობი თავსახური



|                                  |               |
|----------------------------------|---------------|
| რაოდენობა (ყუთი) <b>AVZ-P017</b> | 200 ცალი      |
| ზომები (ცალი)                    | 137×53×8 მმ   |
| წონა (ცალი)                      | 0,0211 კგ     |
| EAN                              | 8595580572570 |

**AVZ-P018**

კავშირის ბოლო შემსვლელი ლარისთვის DN40- ის ბოლოს



|                                  |               |
|----------------------------------|---------------|
| რაოდენობა (ყუთი) <b>AVZ-P018</b> | 30 ცალი       |
| ზომები (ცალი)                    | 137×53×60 მმ  |
| წონა (ცალი)                      | 0,053 კგ      |
| EAN                              | 8595580572587 |



## დაბალი სადრენაჟე არხები LOW – ავტოფარეხის ნაკრები

**A15**

შემცირებული სადრენაჟე არხები დატვირთვის კლასით A15 ასევე შეიძლება შეუკვეთოთ როგორც ავტოფარეხის ნაკრები (სიგრძე 3 მ) აქსესუარებით და პლასტმასის ან გალვანზირებული ცხაურით.

ავტოფარეხის ნაკრები მოიცავს ყველაფერს რაც თქვენ გჭირდებათ დაბალი სადრენაჟე არხის დაყენების მიზნით თქვენს სახლში. შესაფერისია სახლის გამოყენებისთვის ავტოფარეხებში (ადგილები, სადაც მანქანები იშვიათად მოძრაობენ), ტერასებზე ან სახლის შესასვლელთან.

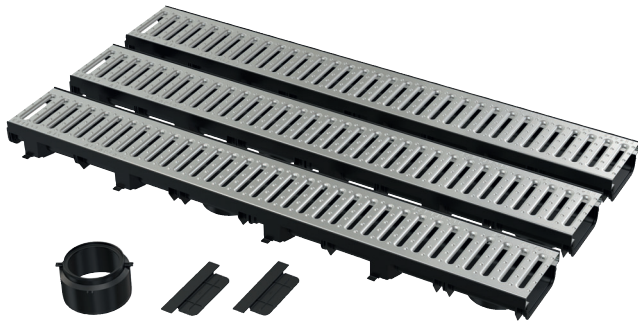

მოცინკული ცხაური

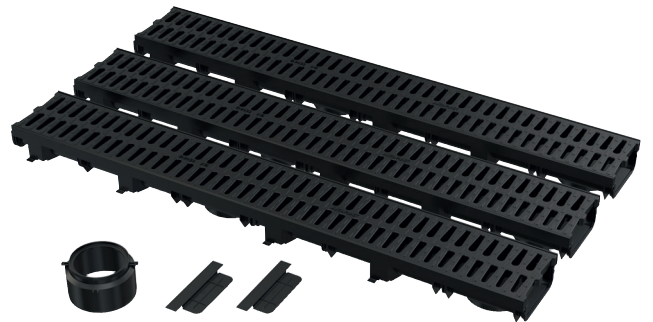

პლასტმასის ცხაური - შავი

- პრაქტიკული შეფუთვა სახლის გამოყენებისთვის
- ყველაფერი მითითებულ პაკეტში (ჭურვი 3 მ, 2 x ბოლო თავსახური, 1 x საყელური DN110)
- შესაფერისია ავტოფარეხებისთვის, ტერასებისთვის, სახლების შესასვლელებისთვის (იმ ადგილებში, სადაც მანქანები იშვიათად მოძრაობენ)



**6**  
წლიანი გარანტია

სიახლე

**AVZ112-G102**

ავტოფარეხის ნაკრები 3 მ (2x ჩამკეტი, 1x საყელური DN110)

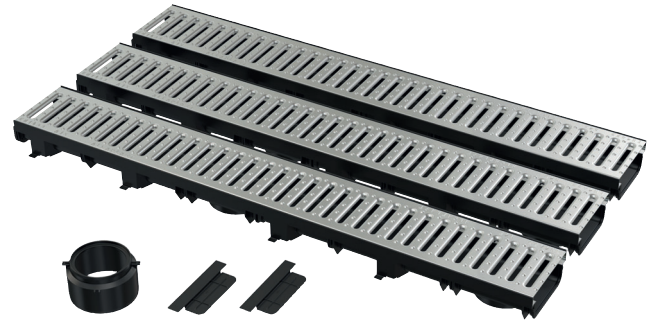
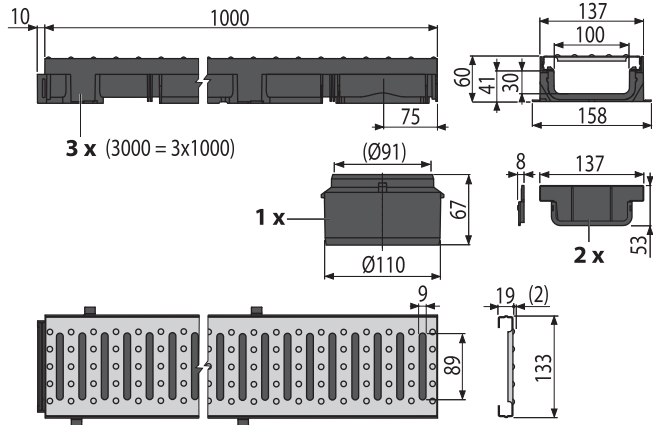

|                              |                 |
|------------------------------|-----------------|
| რაოდენობა (ყუთი) AVZ112-G102 | 1 ცალი          |
| ზომები (ცალი)                | 1077×180×135 მმ |
| ნონა (ცალი)                  | 0,8612 კგ       |
| EAN                          | 8595580573041   |

A15

**AVZ112-G501**

ავტოფარეხის ნაკრები 3 მ (2x ჩამკეტი, 1x საყელური DN110)

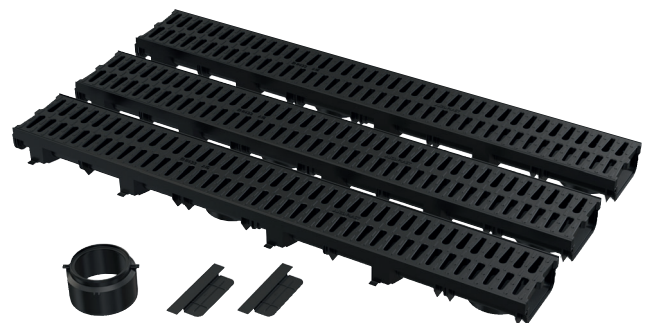
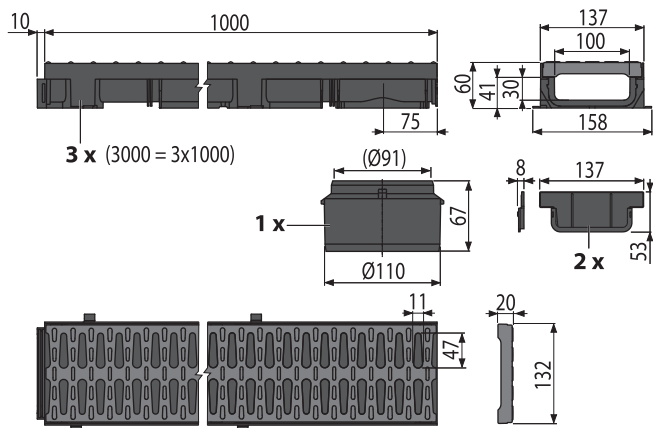

|                              |                 |
|------------------------------|-----------------|
| რაოდენობა (ყუთი) AVZ112-G501 | 1 ცალი          |
| ზომები (ცალი)                | 1077×180×135 მმ |
| ნონა (ცალი)                  | 1,316 კგ        |
| EAN                          | 8595580573058   |

A15

სიახლე

ახალი უჟანგავი ფოლადის სანიაღვრე არხები

ყუთის ფორმის ტრაპი

გაფანტული ტრაპი

წერტილოვანი ტრაპები

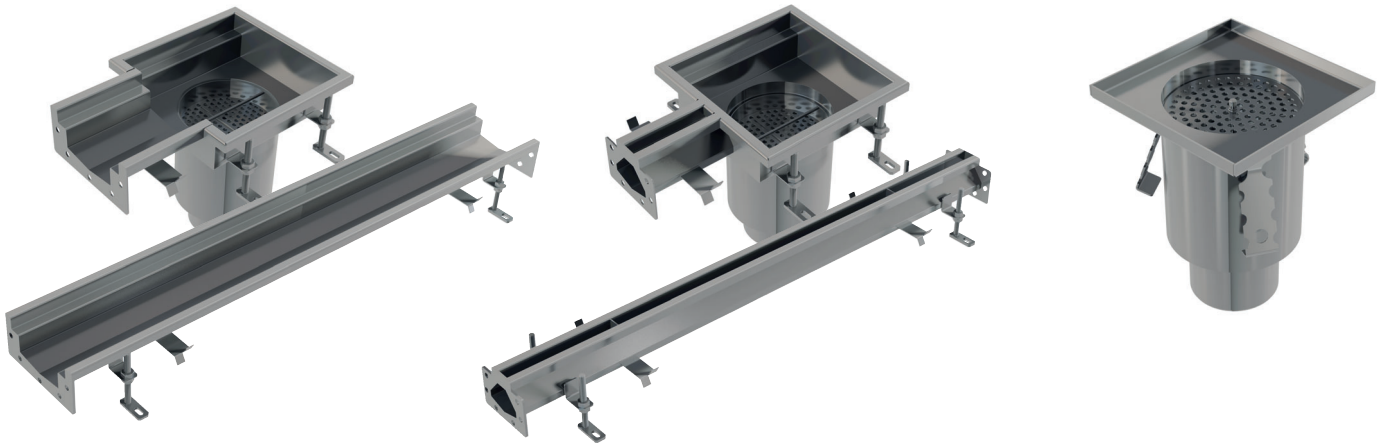

ყუთის ფორმის და დახრილი ტრაპები განკუთვნილია დიდი სამრეწველო შენობების და სხვა ტექნიკური და კვების საწარმოების დრენაჟისთვის. ისინი მზადდება სტანდარტიზებული ნაწილებით (სტანდარტული ღრძილის სიგრძე 1 მ), საიდანაც შესაძლებელია მთელი სადრენაჟე სისტემის აწყობა.

თუ შეუძლებელია სტანდარტული კომპონენტების გამოყენება, ჩვენ შეგვიძლია ვანარმოთ არასტანდარტული გადაწყვეტილებები მომხმარებლის მოთხოვნების შესაბამისად.



- წარმოება შეკვეთის შემთხვევაში
- ორი სახის უჟანგავი ფოლადის გრეიდები სამრეწველო ღარები და იატაკის სანიაღვრეები
  - არასასურველი ბადე (დატვირთვის კლასი A15, მასალის სისქე 2 მმ)
  - ავტომობილის მოძრაობისათვის შესაფერისი ხაზოვანი ცხაური (დატვირთვის კლასი B125, მასალის სისქე 5 მმ)
- მასალა: უჟანგავი ფოლადი AISI 304, დიზაინი A ISI 31 6L
- გარანტია ვრცელდება 5 წელი

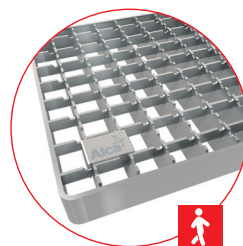

ბადისებრი ცხაური



ზოლებიანი ცხაური

5

წლიანი გარანტია



სიახლე

ოთხკუთხედი ტრაპები

- ორი ყუთის ნაკადის სხეულის სიგანე 135 და 210 მმ.
- ყუთი ნაკადი სხეული დახრილობის გარეშე
- ბოლო და უწყვეტი სადინარი აქსესუარებით
- ღარების ძირითადი სიგრძე 1 მ

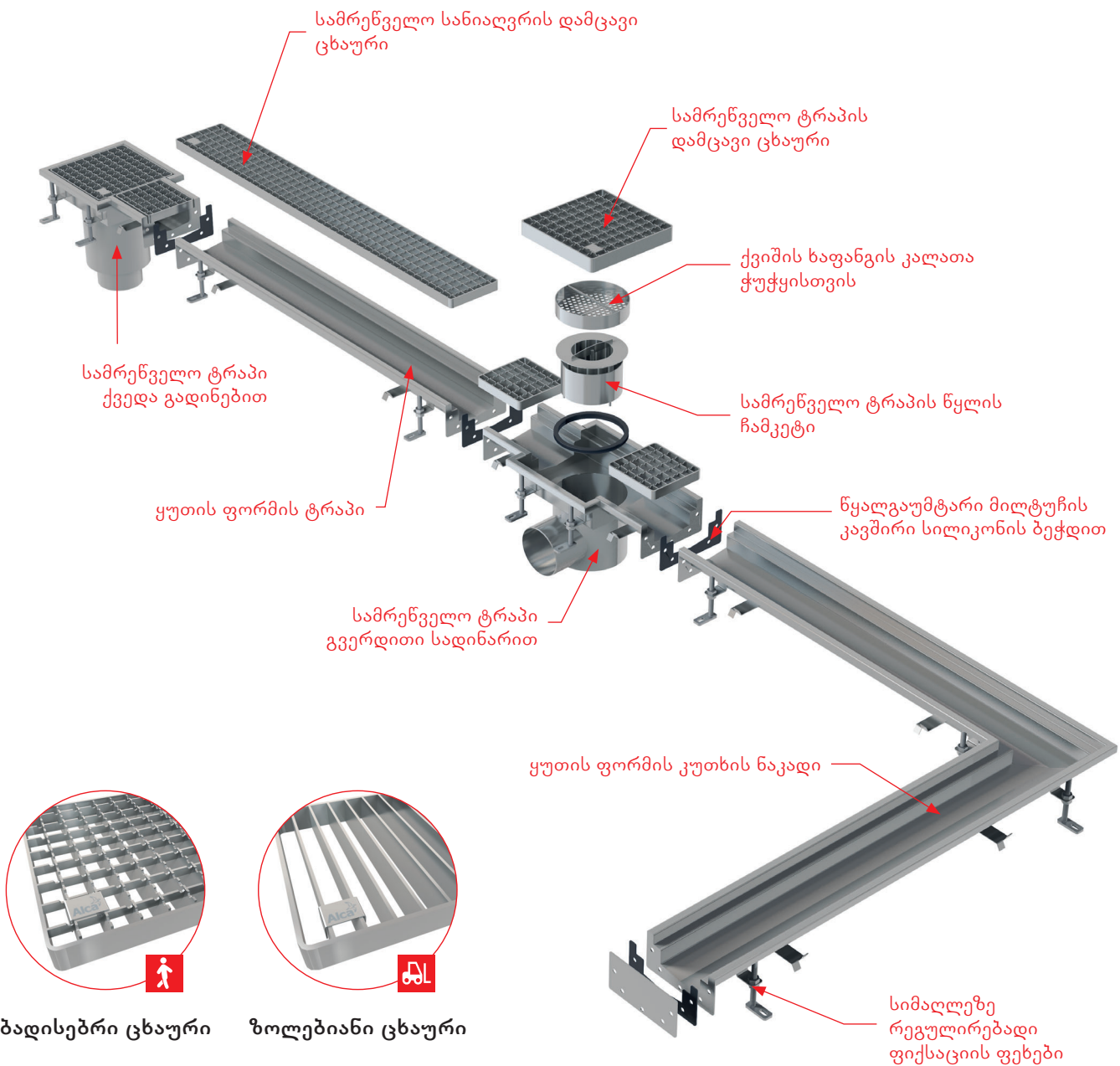
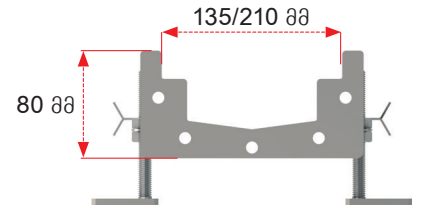

**5**  
წლიანი გარანტია

**სიახლე**

**დახრილი ღარები**

- ნაკადის სლოტის ზომა 20 მმ
- ბოლო და უწყვეტი სადინარი აქსესუარებით
- სწორი და დახრილი გუტერის პანელები
- ღარების ძირითადი სიგრძე 1 მ

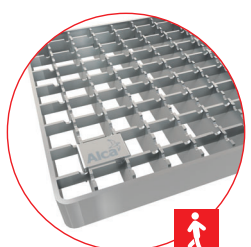
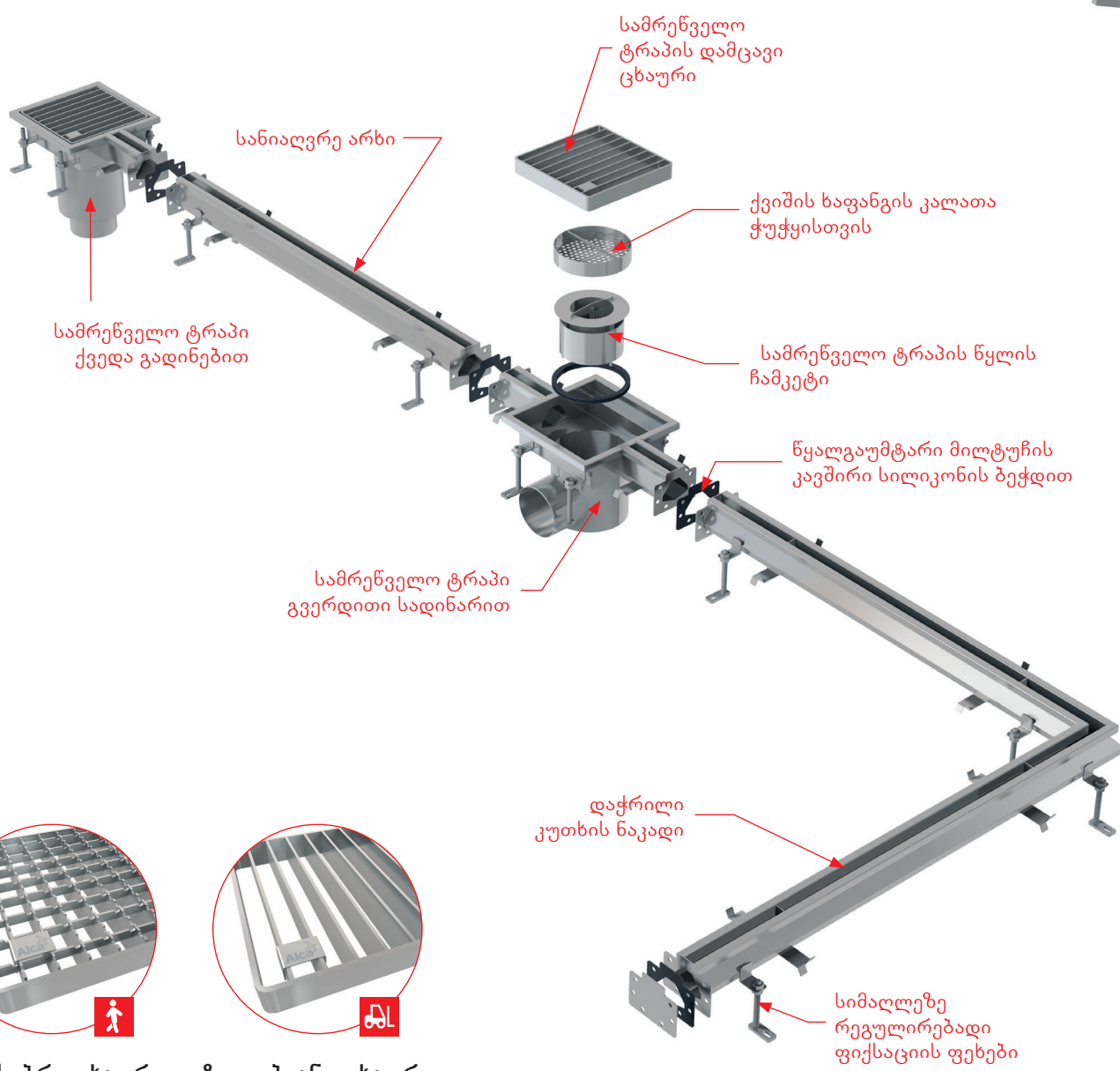
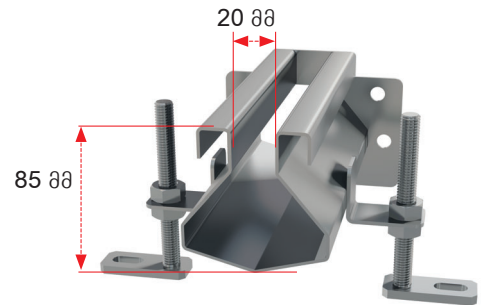

ბადისებრი ცხაური

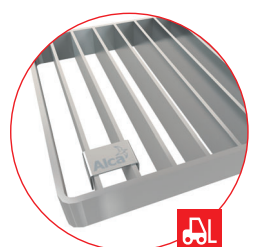

ზოლებიანი ცხაური

**5**  
წლიანი გარანტია

## წერტილოვანი ტრაპები

- ცალკეული წერტილების უწყვეტი გადინება და დასასრული
- ჰორიზონტალური ან ვერტიკალური გადინება
- მაღალი ნაკადის სიჩქარე უზრუნველყოფს არჩევანის სამი გამოსასვლელი დიამეტრის

150×150 მმ



208 მმ

DN 75

200×200 მმ



233 მმ

DN 110

300×300 მმ



270 მმ

DN 160



149,5 მმ

DN 75

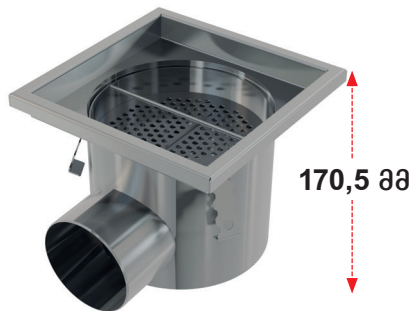

170,5 მმ

DN 110



180 მმ

DN 110

5

წლიანი გარანტია

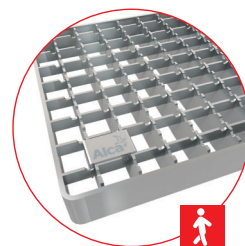

ბადისებრი ცხაური



ზოლებიანი ცხაური

## სამრეწველო სადრენაჟე - მზადდება შეკვეთით

### ატიპიური სიგრძე

- 1 ცალი ყუთის ნაკადის მაქსიმალური სიგრძეა 2.5 მ (სტანდარტული სიგრძე 1 მ).

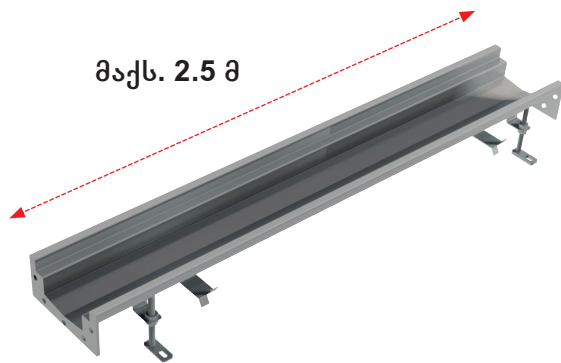

- 1 ნაჭერი ნაპრალის მაქსიმალური სიგრძეა 1.3 მ (სტანდარტული სიგრძე 1 მ).

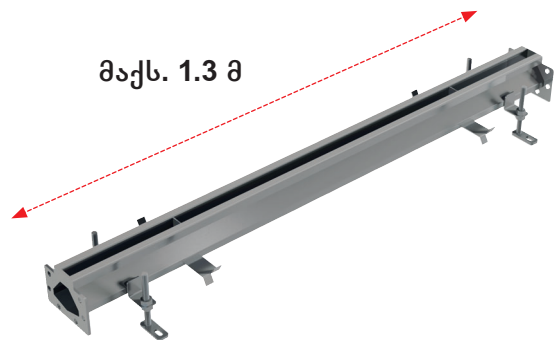

### ნაკადის ნაწილები 12 მ -მდე ფერდობზე ერთ ხაზში

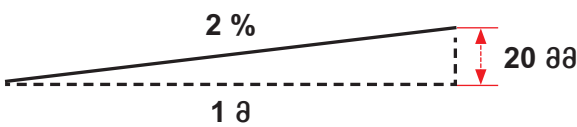

### შემცირებული სამონტაჟო სიმაღლე

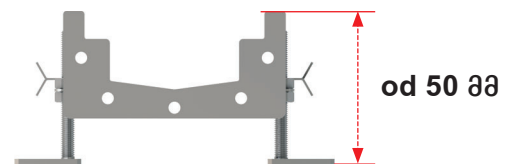

### სპეციალური ფორმების მიმაგრება "X", "T", "L"



# სამრეწველო სადრენაჟე – მზადდება შეკვეთით

## ყუთის ზედაპირის დაბოლოება

- სადრენაჟე ნაწილების კიდეები ინდივიდუალურად არის მორგებული მოცემულ გარემოს
- ვინილის იატაკის სპეციალური გადაწყვეტა დაბალი სიმაღლეებით

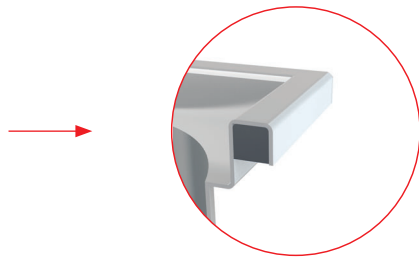

### არმირებული ზედაპირი

ბრყელი ვარიანტები მაღალი დატვირთვისთვის

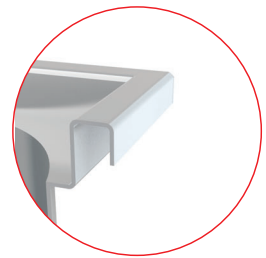

### არმირების გარეშე

ბრყელი ვარიანტები დაბალი დატვირთვისთვის

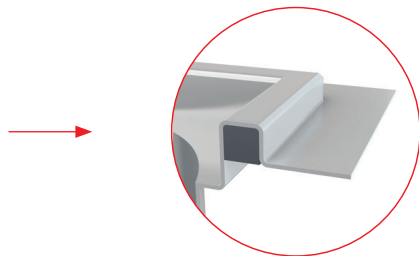

### პირი გამაძლიერებელი და ზღვარი

ბრყელი ვარიანტები მაღალი დატვირთვისთვის და ჰიდროიზოლაციასთან დაკავშირების შესაძლებლობით

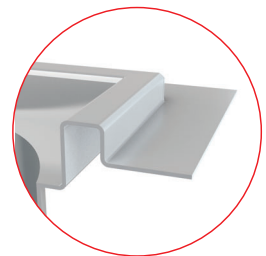

### ზღვარი გამაგრების გარეშე საზღვართან

ბრყელი ვარიანტები დაბალი დატვირთვისთვის ჰიდროიზოლაციასთან დაკავშირების შესაძლებლობით

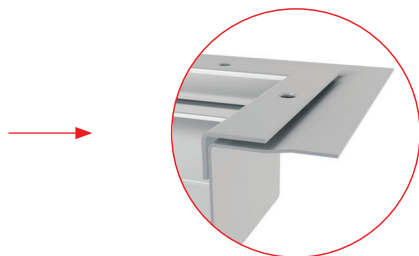

### ვინილის პირას

სპეციალური ვარიანტი ვინილის იატაკის პროგრამებისთვის



სიახლე

# ბავშვის დასაჯდომი უნიტაზისთვის A68 UNIVERSAL

- ანტიბაქტერიული ზედაპირზე
- უნივერსალური გამოყენება ტუალეტის სავარძლებისთვის
- ახალი შეფუთვა პრინტი, ჩასადებში



## შავი-მატი პროგრამის გაფართოება

ჩვენ კვლავ ვაფართოვებთ პროდუქციის ასორტიმენტს შავ-მატის ფერში. უფანგავი ფოლადის ან პლასტმასის საშხაპეების გარდა, ახლა თქვენ შეგიძლიათ გამოიყენოთ შავი დიზაინის იატაკის სანიაღვრე აბაზანის ან სახლის სხვა ადგილების გადინების მიზნით. გვერდითი **განყოფილების არჩევანი (APV31BLACK)** და პირდაპირი **გასასვლელი (APV32BLACK)**, **ორივე კომბინირებული SMART ხაფანგით** და მქრქალი შავი უფანგავი ფოლადის ბადეებით. შესაძლებელია ცალკე შავი **ბადის (MPV004BLACK)** შექმნა უკვე ჩამონებული დრენაჟებისთვის.

**A396BLACK** ჩაძირული სიფონი განკუთვნილი ხელსაბანებისთვის გადადინების გარეშე, ან კერამიკული ან პლასტმასის ან შუშის. ეს ნარჩენების სარქველი არ შეიძლება გამოყენებულ იქნას სარეცხი ქურჭელში, რათა თავიდან აიცილოს აბაზანის არასასურველი დატბორვა.

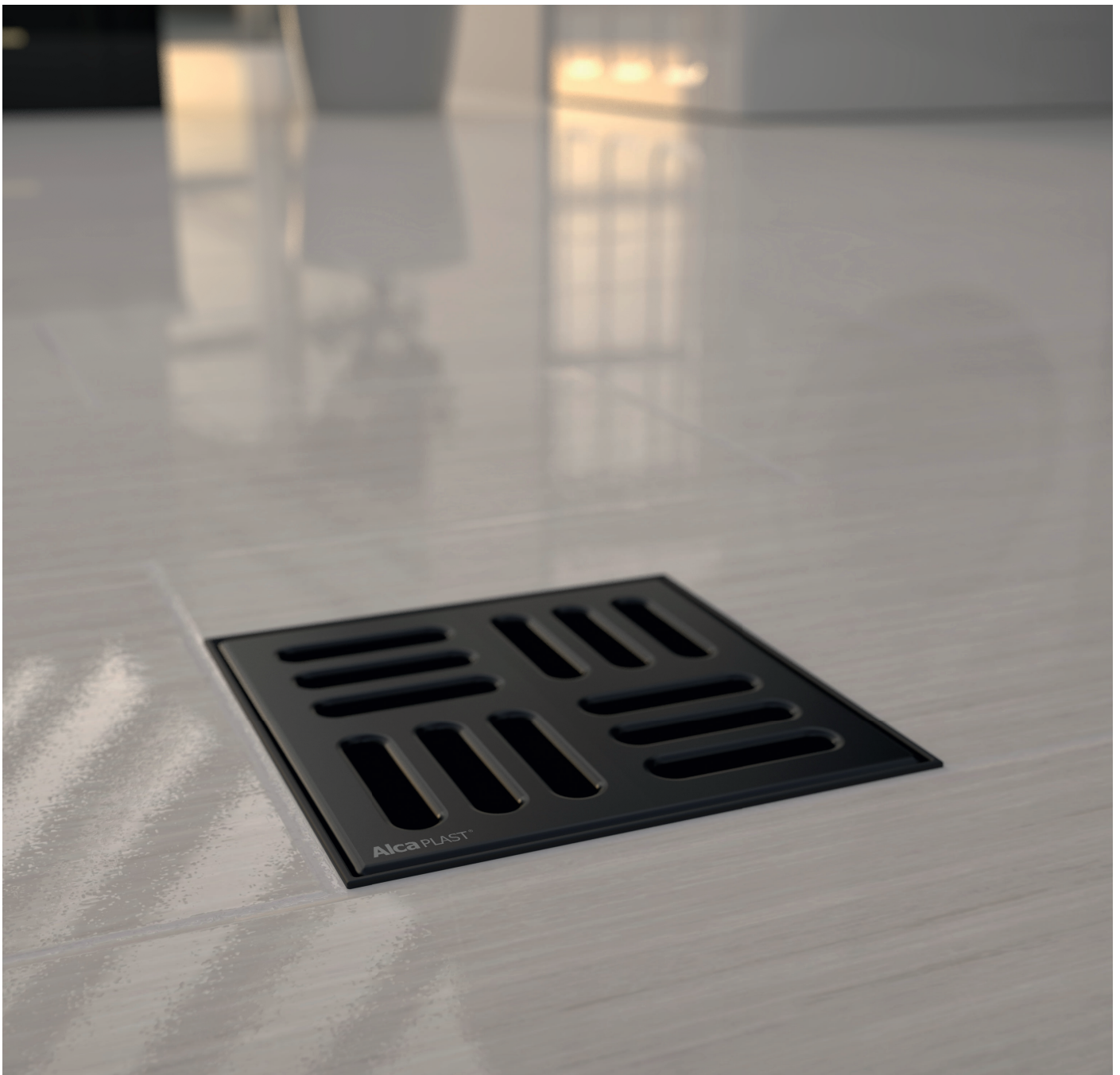

სიახლე

**APV31BLACK**

ტრაპი 105×105/50 მმ გვერდითი გადინება, უჟანგავი ფოლადის ბადე, კომბინირებული წყლის ჩამკეტი SMART

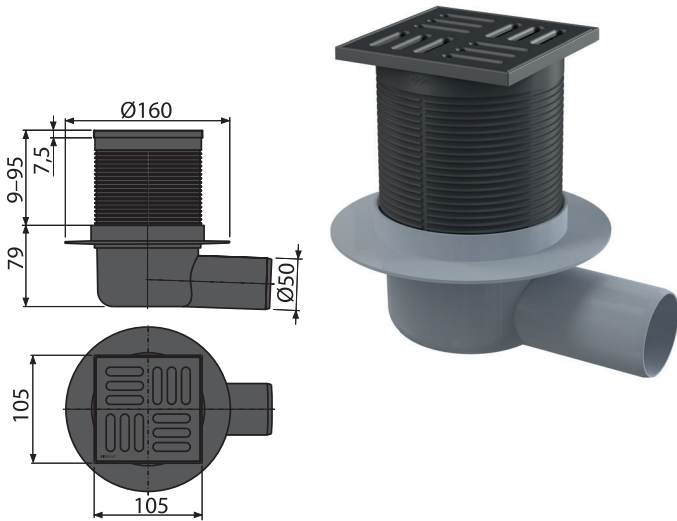

|                                    |               |
|------------------------------------|---------------|
| რაოდენობა (ყუთი) <b>APV31BLACK</b> | 20 ცალი       |
| ზომები (ცალი)                      | 160×160×88 მმ |
| წონა (ცალი)                        | 0,4716 კგ     |
| EAN                                | 8595580572198 |

**APV32BLACK**

ტრაპი 105×105/50 მმ სწორი გადინება, უჟანგავი ფოლადის ბადე, კომბინირებული წყლის ჩამკეტი SMART

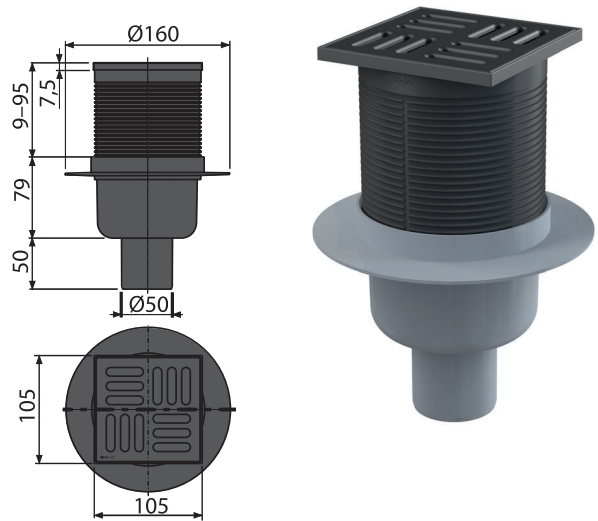

|                                    |                |
|------------------------------------|----------------|
| რაოდენობა (ყუთი) <b>APV32BLACK</b> | 20 ცალი        |
| ზომები (ცალი)                      | 160×160×138 მმ |
| წონა (ცალი)                        | 0,4525 კგ      |
| EAN                                | 8595580572181  |

**MPV004-BLACK**

ბადე 102×102 მმ, უჟანგავი ფოლადი, შავი-მატი

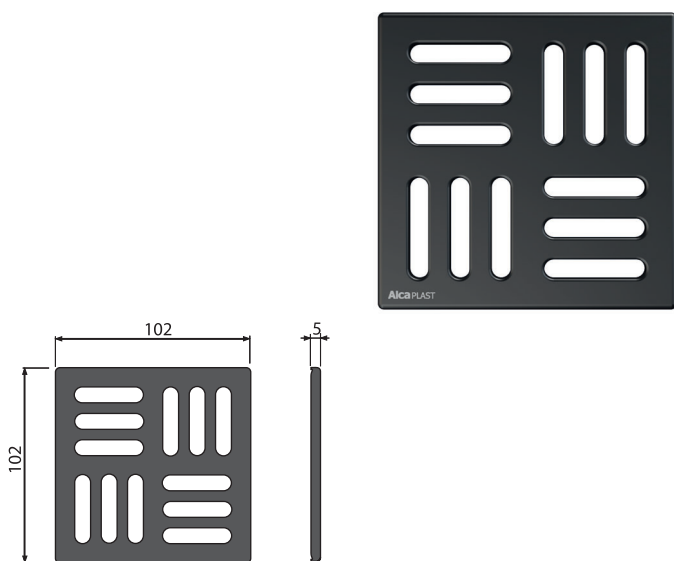

|                                      |               |
|--------------------------------------|---------------|
| რაოდენობა (ყუთი) <b>MPV004-BLACK</b> | 1 ცალი        |
| ზომები (ცალი)                        | 106×106×7 მმ  |
| წონა (ცალი)                          | 0,1215 კგ     |
| EAN                                  | 8595580574734 |

**A396BLACK**

ნიჟარის სიფონის ჩამკეტი 5/4", სრული მეტალი, დიდი დამხშობით, ნიჟარისთვის გადინების გარეშე, შავი-მატი

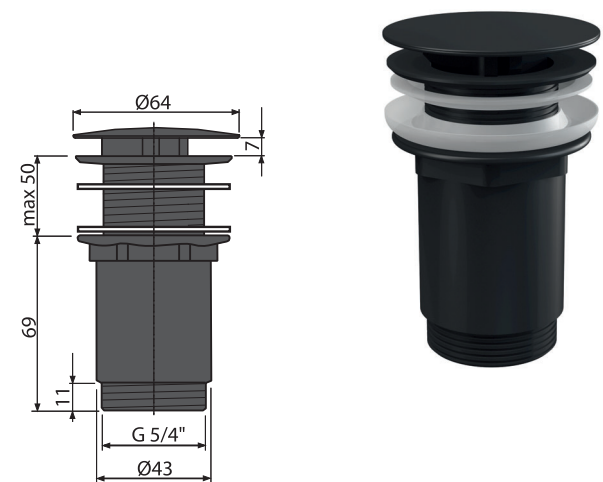

|                                   |               |
|-----------------------------------|---------------|
| რაოდენობა (ყუთი) <b>A396BLACK</b> | 30 ცალი       |
| ზომები (ცალი)                     | 150×75×75 მმ  |
| წონა (ცალი)                       | 0,4084 კგ     |
| EAN                               | 8595580574741 |

# შავი პლასტიკური სანიაღვრე სპილენძის ბადეზე



## APZ10BLACK-BRASS

სამსაპე ტრაპი ბარიერებით, პერფორირებული ბადეებისთვის, თითბერი (550, 650, 750, 850, 950 მმ)

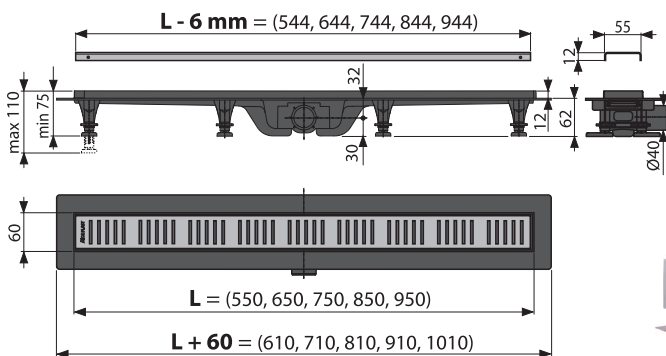

ყველაფერი ერთ შეფუთვაში

|                  |                     |               |
|------------------|---------------------|---------------|
| რაოდენობა (ყუთი) | APZ10BLACK-750BRASS | 45 ცალი       |
| ზომები (ცალი)    |                     | 865×80×145 მმ |
| წონა (ცალი)      |                     | 1,8689 კგ     |
| EAN              |                     | 8595580574857 |



**სიახლე**

# ორმაგი მუხლი საყოფაცხოვრებო ტექნიკის დასაკავშირებლად სიფონთან P157Z

თქვენ დააფასებთ მათ საყოფაცხოვრებო ტექნიკის მეორე ნაწილის დამონტაჟებისას, არა მხოლოდ პატარა ბინებში, არამედ ტექნიკურ ოთახებში. მუხლი ორი კავშირით ელეგანტურად წყვეტს ორი განსხვავებული მოწყობილობის ერთ სიფონთან დაკავშირების პრობლემას.

**მიესადაგება:**

- საშრობი
- კონდენსაციის ქვაბი
- ალდგენა
- წყლის გამწმენდი







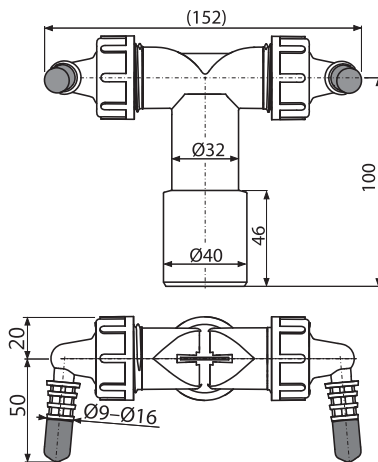



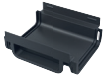

**P157Z**

დაქანებული სადრენაჟე არხი სიმეტრიული გაფართოებით, G1"/8-16 კლაპანებით



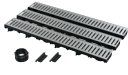











|                               |               |
|-------------------------------|---------------|
| რაოდენობა (ყუთი) <b>P157Z</b> | 50 ცალი       |
| ზომები (ცალი)                 | 152x70x120 მმ |
| წონა (ცალი)                   | 0,1028 კგ     |
| EAN                           | 8595580574949 |

**ინდექსი**

| კოდი               | ფოტო  | EAN           | აღწერა  |
|--------------------|---|---------------|---|
| <b>AVZ112-R102</b> |    | 8595580572198 | სადრენაჟე არხი 60 მმ პლასტმასის ჩარჩოთი და მოცინკული ცხაურით "C" პროფილით A15 |
| <b>AVZ112-R501</b> |    | 8595580572181 | სადრენაჟე კანალი 60 მმ, პლასტმასის ჩარჩოთი და ბადეთი A15                      |
| <b>AVZ112-R103</b> |    | 8595580574918 | სადრენაჟე არხი 60 მმ პლასტმასის ჩარჩოთი და მოცინკული ცხაურით პროფილით B125    |
| <b>AVZ112-R402</b> |    | 8595580574925 | სადრენაჟე კანალი 60 მმ, პლასტმასის ჩარჩოთი და ბადეთი B125                     |
| <b>AVZ-P015</b>    |    | 8595580572556 | დამაკავშირებელი ნაწილი გარე ლარისთვის AVZ112                                  |
| <b>AVZ-P016</b>    |  | 8595580572563 | კანალიზაციასთან დასაკავშირებელი საყელური DN110                                |
| <b>AVZ-P017</b>    |  | 8595580572570 | სანიაღვრე არხის დამხშობი თავსახური  |
| <b>AVZ-P018</b>    |  | 8595580572587 | კავშირის ბოლო შემსვლელი ლარისთვის DN40- ის ბოლოს                              |
| <b>AVZ112-G102</b> |  | 8595580573041 | ავტოფარეხის ნაკრები 3 მ (2x ჩამკეტი, 1x საყელური DN110)                       |
| <b>AVZ112-G501</b> |  | 8595580573058 | ავტოფარეხის ნაკრები 3 მ (2x ჩამკეტი, 1x საყელური DN110)                       |
| <b>APR3-2110</b>   |  | 8595580573768 | სამრეწველო ტრაპი 150×150, უჟანგავი ფოლადი AISI 304                            |
| <b>APR3-2120</b>   |  | 8595580573775 | სამრეწველო ტრაპი 150×150, უჟანგავი ფოლადი AISI 316L                           |
| <b>APR4-2111</b>   |  | 8595580573423 | სამრეწველო იატაკის ტრაპი 200×200, უჟანგავი ფოლადი AISI 304                    |

## ინდექსი

| კოდი                   | ფოტო  | EAN           | აღწერა  |
|------------------------|---|---------------|---|
| <b>APR4-2121</b>       |    | 8595580573454 | სამრეწველო იატაკის ტრაპი 200×200, უჟანგავი ფოლადი AISI 316L     |
| <b>APR5-2111</b>       |    | 8595580573669 | სამრეწველო ტრაპი 300×300, უჟანგავი ფოლადი AISI 304              |
| <b>APR5-2121</b>       |    | 8595580573676 | სამრეწველო ტრაპი 300×300, უჟანგავი ფოლადი AISI 316L             |
| <b>APR3-1110</b>       |    | 8595580573539 | სამრეწველო ტრაპი 150×150, უჟანგავი ფოლადი AISI 304              |
| <b>APR3-1120</b>       |   | 8595580573546 | სამრეწველო ტრაპი 150×150, უჟანგავი ფოლადი AISI 316L             |
| <b>APR4-1111</b>       |  | 8595580573416 | სამრეწველო იატაკის ტრაპი 200×200, უჟანგავი ფოლადი AISI 304      |
| <b>APR4-1121</b>       |  | 8595580573447 | სამრეწველო იატაკის ტრაპი 200×200, უჟანგავი ფოლადი AISI 316L     |
| <b>APR5-1111</b>       |  | 8595580573706 | სამრეწველო ტრაპი 300×300, უჟანგავი ფოლადი AISI 304              |
| <b>APR5-1121</b>       |  | 8595580573713 | სამრეწველო ტრაპი 300×300, უჟანგავი ფოლადი AISI 316L             |
| <b>APR-R21-150-150</b> |  | 8595580574574 | ცხაური სამრეწველო ტრაპისთვის 150×150, უჟანგავი ფოლადი AISI 304  |
| <b>APR-R22-150-150</b> |  | 8595580574581 | ცხაური სამრეწველო ტრაპისთვის 150×150, უჟანგავი ფოლადი AISI 316L |
| <b>APR-R21-200-200</b> |  | 8595580574550 | ცხაური სამრეწველო ტრაპისთვის 200×200, უჟანგავი ფოლადი AISI 304  |
| <b>APR-R22-200-200</b> |  | 8595580574567 | ცხაური სამრეწველო ტრაპისთვის 200×200, უჟანგავი ფოლადი AISI 316L |









## ინდექსი

| კოდი                   | ფოტო  | EAN           | აღწერა   |
|------------------------|---|---------------|--|
| <b>APR-R21-300-300</b> |    | 8595580574598 | ცხაური სამრეწველო ტრაპისთვის 300×300, უჟანგავი ფოლადი AISI 304                       |
| <b>APR-R22-300-300</b> |    | 8595580574604 | ცხაური სამრეწველო ტრაპისთვის 300×300, უჟანგავი ფოლადი AISI 316L                      |
| <b>APR-R31-150-150</b> |    | 8595580575922 | ცხაური სამრეწველო ტრაპისთვის 150×150, უჟანგავი ფოლადი AISI 304                       |
| <b>APR-R32-150-150</b> |    | 8595580575939 | ცხაური სამრეწველო ტრაპისთვის 150×150, უჟანგავი ფოლადი AISI 316L                      |
| <b>APR-R31-200-200</b> |   | 8595580575762 | ცხაური სამრეწველო ტრაპისთვის 200×200, უჟანგავი ფოლადი AISI 304                       |
| <b>APR-R32-200-200</b> |  | 8595580575786 | ცხაური სამრეწველო ტრაპისთვის 200×200, უჟანგავი ფოლადი AISI 316L                      |
| <b>APR-R31-300-300</b> |  | 8595580575779 | ცხაური სამრეწველო ტრაპისთვის 300×300, უჟანგავი ფოლადი AISI 304                       |
| <b>APR-R32-300-300</b> |  | 8595580575793 | ცხაური სამრეწველო ტრაპისთვის 300×300, უჟანგავი ფოლადი AISI 316L                      |
| <b>APR6-2311-135</b>   |  | 8595580573478 | სამრეწველო იატაკის ტრაპი ოთხკუთხედი სადინარით 250×250-135, უჟანგავი ფოლადი AISI 304  |
| <b>APR6-2321-135</b>   |  | 8595580573492 | სამრეწველო იატაკის ტრაპი ოთხკუთხედი სადინარით 250×250-135, უჟანგავი ფოლადი AISI 316L |
| <b>APR6-2211-135</b>   |  | 8595580573508 | სამრეწველო იატაკის ტრაპი ოთხკუთხედი სადინარით 250×250-135, უჟანგავი ფოლადი AISI 304  |
| <b>APR6-2221-135</b>   |  | 8595580573515 | სამრეწველო იატაკის ტრაპი ოთხკუთხედი სადინარით 250×250-135, უჟანგავი ფოლადი AISI 316L |
| <b>APR6-2211-210</b>   |  | 8595580573607 | სამრეწველო იატაკის ტრაპი ოთხკუთხედი სადინარით 250×250-210, უჟანგავი ფოლადი AISI 304  |





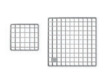
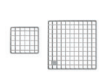
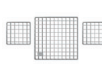
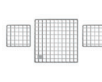

## ინდექსი

25

| კოდი                     | ფოტო  | EAN           | აღწერა   |
|--------------------------|---|---------------|--|
| <b>APR6-2221-210</b>     |    | 8595580573614 | სამრეწველო იატაკის ტრაპი ოთხკუთხედი სადინარით 250×250-210, უჟანგავი ფოლადი AISI 316L |
| <b>APR6-1311-135-L</b>   |    | 8595580574499 | სამრეწველო იატაკის ტრაპი ოთხკუთხედი სადინარით 250×250-135, უჟანგავი ფოლადი AISI 304  |
| <b>APR6-1311-135-P</b>   |    | 8595580574512 | სამრეწველო იატაკის ტრაპი ოთხკუთხედი სადინარით 250×250-135, უჟანგავი ფოლადი AISI 304  |
| <b>APR6-1321-135-L</b>   |    | 8595580574505 | სამრეწველო იატაკის ტრაპი ოთხკუთხედი სადინარით 250×250-135, უჟანგავი ფოლადი AISI 316L |
| <b>APR6-1321-135-P</b>   |    | 8595580574529 | სამრეწველო იატაკის ტრაპი ოთხკუთხედი სადინარით 250×250-135, უჟანგავი ფოლადი AISI 316L |
| <b>APR6-1211-135</b>     |  | 8595580573461 | სამრეწველო იატაკის ტრაპი ოთხკუთხედი სადინარით 250×250-135, უჟანგავი ფოლადი AISI 304  |
| <b>APR6-1221-135</b>     |  | 8595580573485 | სამრეწველო იატაკის ტრაპი ოთხკუთხედი სადინარით 250×250-135, უჟანგავი ფოლადი AISI 316L |
| <b>APR6-1211-210</b>     |  | 8595580573621 | სამრეწველო იატაკის ტრაპი ოთხკუთხედი სადინარით 250×250-210, უჟანგავი ფოლადი AISI 304  |
| <b>APR6-1221-210</b>     |  | 8595580573638 | სამრეწველო იატაკის ტრაპი ოთხკუთხედი სადინარით 250×250-210, უჟანგავი ფოლადი AISI 316L |
| <b>APR-R21-250-250-1</b> |  | 8595580574680 | ცხაური სამრეწველო ტრაპისთვის ოთხკუთხედი სადინარით APR6, უჟანგავი ფოლადი AISI 304     |
| <b>APR-R22-250-250-1</b> |  | 8595580574673 | ცხაური სამრეწველო ტრაპისთვის ოთხკუთხედი სადინარით APR6, უჟანგავი ფოლადი AISI 316L    |
| <b>APR-R21-130-135-2</b> |  | 8595580574659 | ცხაური სამრეწველო ტრაპისთვის ოთხკუთხედი სადინარით APR6, უჟანგავი ფოლადის AISI 304    |
| <b>APR-R22-130-135-2</b> |  | 8595580574666 | ცხაური სამრეწველო ტრაპისთვის ოთხკუთხედი სადინარით APR6, უჟანგავი ფოლადის AISI 316L   |













**ინდექსი**

| კოდი                     | ფოტო  | EAN           | აღწერა   |
|--------------------------|---|---------------|--|
| <b>APR-R21-1000-210</b>  |    | 8595580574611 | ცხაური სამრეწველო ოთხკუთხედი სანიაღვრისთვის 1 მ, უჟანგავი ფოლადი AISI 304          |
| <b>APR-R22-1000-210</b>  |    | 8595580574628 | ცხაური ოთხკუთხედი სანიაღვრისთვის 1 მ, უჟანგავი ფოლადი AISI 316L                    |
| <b>APR-R31-250-250-1</b> |    | 8595580575809 | ცხაური სამრეწველო ტრაპისთვის ოთხკუთხედი სადინარით APR6, უჟანგავი ფოლადი AISI 304   |
| <b>APR-R32-250-250-1</b> |    | 8595580575816 | ცხაური სამრეწველო ტრაპისთვის ოთხკუთხედი სადინარით APR6, უჟანგავი ფოლადი AISI 316L  |
| <b>APR-R31-130-135-2</b> |    | 8595580575823 | ცხაური სამრეწველო ტრაპისთვის ოთხკუთხედი სადინარით APR6, უჟანგავი ფოლადის AISI 304  |
| <b>APR-R32-130-135-2</b> |  | 8595580575830 | ცხაური სამრეწველო ტრაპისთვის ოთხკუთხედი სადინარით APR6, უჟანგავი ფოლადის AISI 316L |
| <b>APR-R31-1000-210</b>  |  | 8595580575861 | ცხაური სამრეწველო ოთხკუთხედი სანიაღვრისთვის 1 მ, უჟანგავი ფოლადი AISI 304          |
| <b>APR-R32-1000-210</b>  |  | 8595580575878 | ცხაური ოთხკუთხედი სანიაღვრისთვის 1 მ, უჟანგავი ფოლადი AISI 316L                    |
| <b>APR6-0211-135</b>     |  | 8595580573560 | სამრეწველო ოთხკუთხედი ტრაპი 1 მ, უჟანგავი ფოლადი AISI 304                          |
| <b>APR6-0221-135</b>     |  | 8595580573577 | სამრეწველო ოთხკუთხედი ტრაპი 1 მ, უჟანგავი ფოლადი AISI 316L                         |
| <b>APR6-0211-210</b>     |  | 8595580573584 | სამრეწველო ოთხკუთხედი ტრაპი 1 მ, უჟანგავი ფოლადი AISI 304                          |
| <b>APR6-0221-210</b>     |  | 8595580573591 | სამრეწველო ოთხკუთხედი ტრაპი 1 მ, უჟანგავი ფოლადი AISI 316L                         |
| <b>APR-R21-1000-135</b>  |  | 8595580574635 | ცხაური სამრეწველო ოთხკუთხედი სანიაღვრისთვის 1 მ, უჟანგავი ფოლადი AISI 304          |

## ინდექსი

| კოდი                    | ფოტო  | EAN           | აღწერა   |
|-------------------------|---|---------------|--|
| <b>APR-R22-1000-135</b> |    | 8595580574642 | ცხაური ოთხკუთხედი სანიაღვრისთვის 1 მ, უჟანგავი ფოლადი AISI 316L            |
| <b>APR-R31-1000-135</b> |    | 8595580575847 | ცხაური სამრეწველო ოთხკუთხედი სანიაღვრისთვის 1 მ, უჟანგავი ფოლადი AISI 304  |
| <b>APR-R32-1000-135</b> |    | 8595580575854 | ცხაური ოთხკუთხედი სამრეწველო სანიაღვრისთვის 1 მ, უჟანგავი ფოლადი AISI 316L |
| <b>APR6-0211-135R</b>   |    | 8595580574086 | ცხაური სამრეწველო ოთხკუთხედი სანიაღვრისთვის 1 მ, უჟანგავი ფოლადი AISI 304  |
| <b>APR6-0221-135R</b>   |   | 8595580574079 | ცხაური ოთხკუთხედი სამრეწველო სანიაღვრისთვის 1 მ, უჟანგავი ფოლადი AISI 316L |
| <b>APR6-0211-210R</b>   |  | 8595580574055 | სამეწარმეო ოთხკუთხედი კუთხოვანი ტრაპი 1 მ, უჟანგავი ფოლადი AISI 304        |
| <b>APR6-0221-210R</b>   |  | 8595580574062 | ცხაური ოთხკუთხედი სამრეწველო სანიაღვრისთვის 1 მ, უჟანგავი ფოლადი AISI 316L |
| <b>APR-R21-865-135</b>  |  | 8595580574727 | ცხაური სამრეწველო ოთხკუთხედი სანიაღვრისთვის 1 მ, უჟანგავი ფოლადი AISI 304  |
| <b>APR-R22-865-135</b>  |  | 8595580574710 | ცხაური ოთხკუთხედი სამრეწველო სანიაღვრისთვის 1 მ, უჟანგავი ფოლადი AISI 316L |
| <b>APR-R21-790-210</b>  |  | 8595580574697 | ცხაური სამრეწველო ოთხკუთხედი სანიაღვრისთვის 1 მ, უჟანგავი ფოლადი AISI 304  |
| <b>APR-R22-790-210</b>  |  | 8595580574703 | ცხაური ოთხკუთხედი სამრეწველო სანიაღვრისთვის 1 მ, უჟანგავი ფოლადი AISI 316L |
| <b>APR-R31-865-135</b>  |  | 8595580575885 | ცხაური სამრეწველო ოთხკუთხედი სანიაღვრისთვის 1 მ, უჟანგავი ფოლადი AISI 304  |
| <b>APR-R32-865-135</b>  |  | 8595580575892 | ცხაური ოთხკუთხედი სამრეწველო სანიაღვრისთვის 1 მ, უჟანგავი ფოლადი AISI 316L |

## ინდექსი

| კოდი                   | ფოტო  | EAN           | აღწერა   |
|------------------------|---|---------------|--|
| <b>APR-R31-790-210</b> |    | 8595580575908 | ცხაური სამრეწველო ოთხკუთხედი სანიაღვრისთვის 1 მ, უჟანგავი ფოლადი AISI 304  |
| <b>APR-R32-790-210</b> |    | 8595580575915 | ცხაური ოთხკუთხედი სამრეწველო სანიაღვრისთვის 1 მ, უჟანგავი ფოლადი AISI 316L |
| <b>APR6-P101-135</b>   |    | 8595580573805 | დამხშობი სამეწარმეო ოთხკუთხედი ტრაპი 135, უჟანგავი ფოლადი AISI 304         |
| <b>APR6-P201-135</b>   |    | 8595580573812 | დამხშობი სამეწარმეო ოთხკუთხედი ტრაპი 135, AISI 316L უჟანგავი ფოლადი        |
| <b>APR6-P101-210</b>   |   | 8595580573782 | დამხშობი სამეწარმეო ოთხკუთხედი ტრაპი 210, უჟანგავი ფოლადი AISI 304         |
| <b>APR6-P201-210</b>   |  | 8595580573799 | დამხშობი სამეწარმეო ოთხკუთხედი ტრაპი 210, AISI 316L უჟანგავი ფოლადი        |
| <b>APR7-2311-20</b>    |  | 8595580574475 | სამრეწველო იატაკის ტრაპი სწორი ჭრილით 250×250, უჟანგავი ფოლადი AISI 304    |
| <b>APR7-2321-20</b>    |  | 8595580574482 | სამრეწველო იატაკის ტრაპი სწორი ჭრილით 250×250, უჟანგავი ფოლადი AISI 316L   |
| <b>APR7-2211-20</b>    |  | 8595580573683 | სამრეწველო იატაკის ტრაპი სწორი ჭრილით 250×250, უჟანგავი ფოლადი AISI 304    |
| <b>APR7-2221-20</b>    |  | 8595580573690 | სამრეწველო ტრაპი ჭრილებით 250×250, უჟანგავი ფოლადი AISI 316L               |
| <b>APR7-1211-20</b>    |  | 8595580573744 | სამრეწველო იატაკის ტრაპი სწორი ჭრილით 250×250, უჟანგავი ფოლადი AISI 304    |
| <b>APR7-1221-20</b>    |  | 8595580573751 | სამრეწველო ტრაპი ჭრილებით 250×250, უჟანგავი ფოლადი AISI 316L               |
| <b>APR7-1311-20-L</b>  |  | 8595580573720 | სამრეწველო იატაკის ტრაპი სწორი ჭრილით 250×250, უჟანგავი ფოლადი AISI 304    |

## ინდექსი

| კოდი                   | ფოტო  | EAN           | აღწერა   |
|------------------------|---|---------------|--|
| <b>APR7-1311-20-P</b>  |    | 8595580573874 | სამრეწველო იატაკის ტრაპი სწორი ჭრილით 250×250, უჟანგავი ფოლადი AISI 304  |
| <b>APR7-1321-20-L</b>  |    | 8595580573737 | სამრეწველო იატაკის ტრაპი სწორი ჭრილით 250×250, უჟანგავი ფოლადი AISI 316L |
| <b>APR7-1321-20-P</b>  |    | 8595580573881 | სამრეწველო იატაკის ტრაპი სწორი ჭრილით 250×250, უჟანგავი ფოლადი AISI 316L |
| <b>APR-R21-250-250</b> |    | 8595580574536 | ცხაური სამრეწველო ტრაპისთვის APR7, უჟანგავი ფოლადი AISI 304              |
| <b>APR-R22-250-250</b> |    | 8595580574543 | ცხაური სამრეწველო ტრაპებისთვის APR7, უჟანგავი ფოლადი AISI 316L           |
| <b>APR-R31-250-250</b> |  | 8595580575748 | ცხაური სამრეწველო ტრაპისთვის APR7, უჟანგავი ფოლადი AISI 304              |
| <b>APR-R32-250-250</b> |  | 8595580575755 | ცხაური სამრეწველო ტრაპების წერტილოვანი გადინებისთვის AISI 316L           |
| <b>APR7-0211-20R</b>   |  | 8595580574093 | სამრეწველო ჭრილებიანი კუთხის ტრაპი 1 მ, უჟანგავი ფოლადი AISI 304         |
| <b>APR7-0221-20R</b>   |  | 8595580574109 | სამრეწველო ჭრილებიანი კუთხის ტრაპი 1 მ, უჟანგავი ფოლადი AISI 316L        |
| <b>APR7-0211-20</b>    |  | 8595580573652 | სამრეწველო ჭრილებიანი საშხაპე სანიაღვრე 1 მ, უჟანგავი ფოლადი AISI 304    |
| <b>APR7-0221-20</b>    |  | 8595580573645 | სამრეწველო ჭრილებიანი საშხაპე ტრაპი 1 მ, უჟანგავი ფოლადი AISI 316L       |
| <b>APR7-P101-20</b>    |  | 8595580573829 | დამხშობი ჭრილებიანი ტრაპისთვის, უჟანგავი ფოლადი AISI 304                 |
| <b>APR7-P102-20</b>    |  | 8595580573836 | დამხშობი ჭრილებიანი ტრაპებისთვის, უჟანგავი ფოლადი, AISI 316L             |

## ინდექსი

30

| კოდი                       | ფოტო  | EAN           | აღწერა  |
|----------------------------|---|---------------|---|
| <b>A68</b>                 |    | 8594045936117 | უნიტაზის დასაჯდომი, საბავშვო  |
| <b>APV31BLACK</b>          |    | 8595580574895 | ტრაპი 105×105/50 მმ გვერდითი გადინება, უჟანგავი ფოლადის ბადე, კომბინირებული წყლის ჩამკეტი SMART     |
| <b>APV32BLACK</b>          |    | 8595580574956 | ტრაპი 105×105/50 მმ სწორი გადინება, უჟანგავი ფოლადის ბადე, კომბინირებული წყლის ჩამკეტი SMART        |
| <b>MPV004-BLACK</b>        |    | 8595580574734 | ბადე 102×102 მმ, უჟანგავი ფოლადი, შავი-მატი   |
| <b>A396BLACK</b>           |    | 8595580574741 | ნიჟარის სიფონის ჩამკეტი 5/4", სრული მეტალი, დიდი დამხშობით, ნიჟარისთვის გადინების გარეშე, შავი-მატი |
| <b>APZ10BLACK-550BRASS</b> |  | 8595580574888 | საშხაპე ტრაპი ბარიერებით, პერფორირებული ბადეებისთვის, თითბერი                                       |
| <b>APZ10BLACK-650BRASS</b> |  | 8595580574840 | საშხაპე ტრაპი ბარიერებით, პერფორირებული ბადეებისთვის, თითბერი                                       |
| <b>APZ10BLACK-750BRASS</b> |  | 8595580574857 | საშხაპე ტრაპი ბარიერებით, პერფორირებული ბადეებისთვის, თითბერი                                       |
| <b>APZ10BLACK-850BRASS</b> |  | 8595580574864 | საშხაპე ტრაპი ბარიერებით, პერფორირებული ბადეებისთვის, თითბერი                                       |
| <b>APZ10BLACK-950BRASS</b> |  | 8595580574871 | საშხაპე ტრაპი ბარიერებით, პერფორირებული ბადეებისთვის, თითბერი                                       |
| <b>P157Z</b>               |  | 8595580574949 | დაქანებული სადრენაჟე არხი სიმეტრიული გაფართოებით, G1"/8-16 კლაპანებით                               |

Alcaplast-ის სპეციალისტების გუნდი ყოველთვის მზად არის, დახმარება გაუწიოს კლიენტებს პროექტირებაში, მონტაჟში და ჩვენ პროდუქტებზე საპროექტო ფასების განსაზღვრაში.

ჩეხური პროდუქტი  
ISO 9001:2015



# Alca PLAST®

ჩეხეთის რესპუბლიკა

Alca plast, s. r. o.  
Bratislavská 2846, 690 02 Břeclav  
tel.: +420 519 821 117  
tel.: +420 519 821 041 – export  
fax: +420 519 821 083  
e-mail: [alcaplast@alcaplast.cz](mailto:alcaplast@alcaplast.cz)  
[www.alcaplast.cz](http://www.alcaplast.cz)

საქართველო

Alca Plast GE LLC  
Mikheil Asatiani St. 10, 0177 Tbilisi, Georgia  
tel.: +995 591 223 302  
e-mail: [alcaplast@alcaplast.ge](mailto:alcaplast@alcaplast.ge)  
[www.alcaplast.ge](http://www.alcaplast.ge)